

Messkonzept 2

Überschusseinspeisung ohne Speicher inklusive steckerfertige Erzeugungsanlagen

- > Eigenerzeugungsanlage ohne Erfassung Selbstverbrauch
- > Dieses Messkonzept ist nicht zulässig bei Stromlieferungen an Dritte, wie z. B. Vermietung, Mieterstrommodelle usw.
- > EEG: PV ≤ 30 kWp Bedingung: rechnerischer Nachweis der Jahreserzeugungskapazität ≤ 30.000 kWh/a und zusätzliches ausgefülltes Formular „Erklärung zur EEG-Umlagepflicht“
- > steckerfertige Erzeugungsanlagen: z. B. Mini-PV-Anlage mit einer Leistung 600 VA, Anschluss über eine spezielle Energiesteckdose erforderlich
- > KWKG: Pauschalgeförderte KWK-Anlagen bis 1 kW

Anlagenbetreiber¹⁾

Name, Vorname/Eheleute/Firma

Straße, Hausnummer

PLZ, Ort

Anlagenerrichter (Vom Anlagenerrichter auszufüllen. Alle Angaben sind auszufüllen bzw. anzukreuzen!)

Name/Firma Anlagenerrichter

Spannungsebene des Netzanschlusses

Niederspannung

Mittelspannung

Hochspannung

Art der Erzeugung und installierte Leistung

Solar kWp Biomasse kW Biomasseart BHKW kW

Wind kW Deponiegas kW Wasser kW

Art der Messung

≤ 30 kW direkte Messung²⁾

≤ 100 kW Wandlermessung

> 100 kW Leistungsmessung

Ort, Datum

Unterschrift Anlagenerrichter

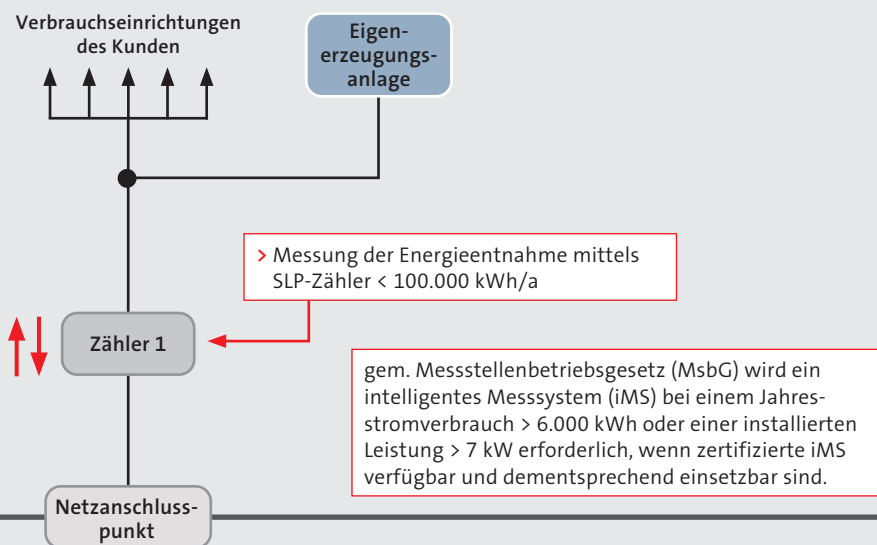

¹⁾ Die Voraussetzung für das Messkonzept ist die Personenidentität des Anschlussnutzer und des Anlagenbetreibers der Erzeugungsanlage.

²⁾ Die Anforderungen der VDE-AR-N 4100, 7.3 Belastungs- und Bestückungsvarianten von Zählerplätzen bzgl. der Betriebsart sind entsprechend zu berücksichtigen (Dauerbetrieb).

Alle Messungen sind kostenpflichtig!